

Suður 1:50

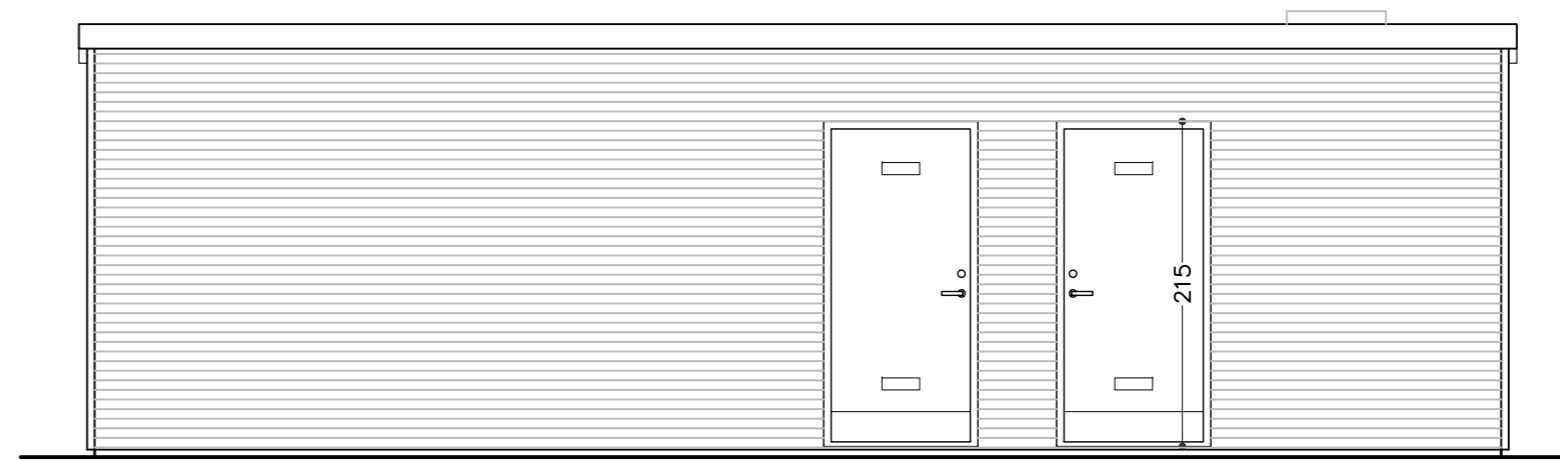

Norður 1:50

Loftristar efst og neðst í hurð

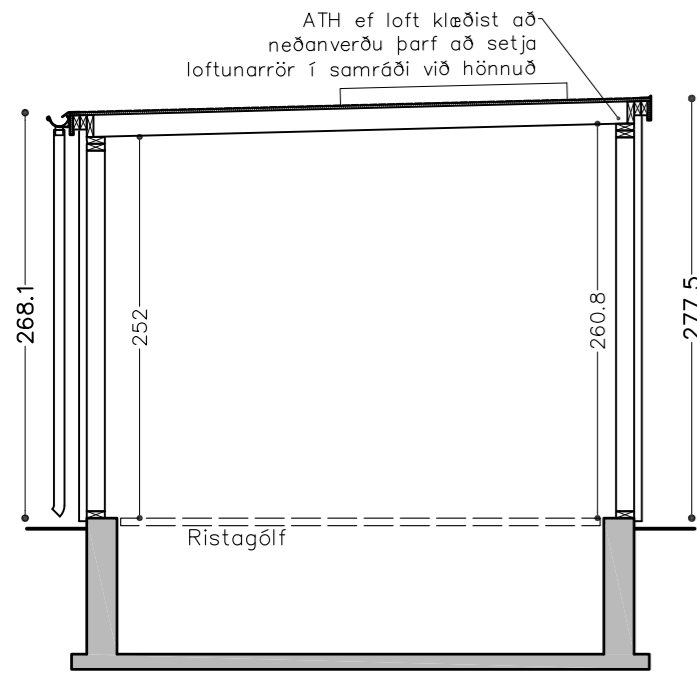

Snið A 1:50

Frostfrí malarfylling

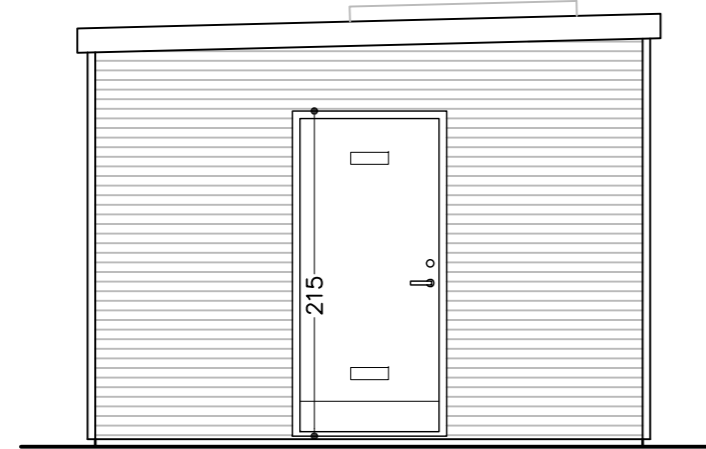

Austur 1:50

Loftristar efst og neðst í hurð

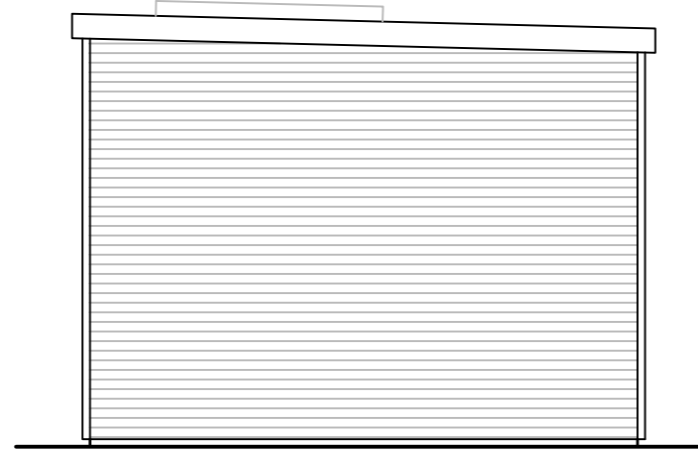

Vestur 1:50

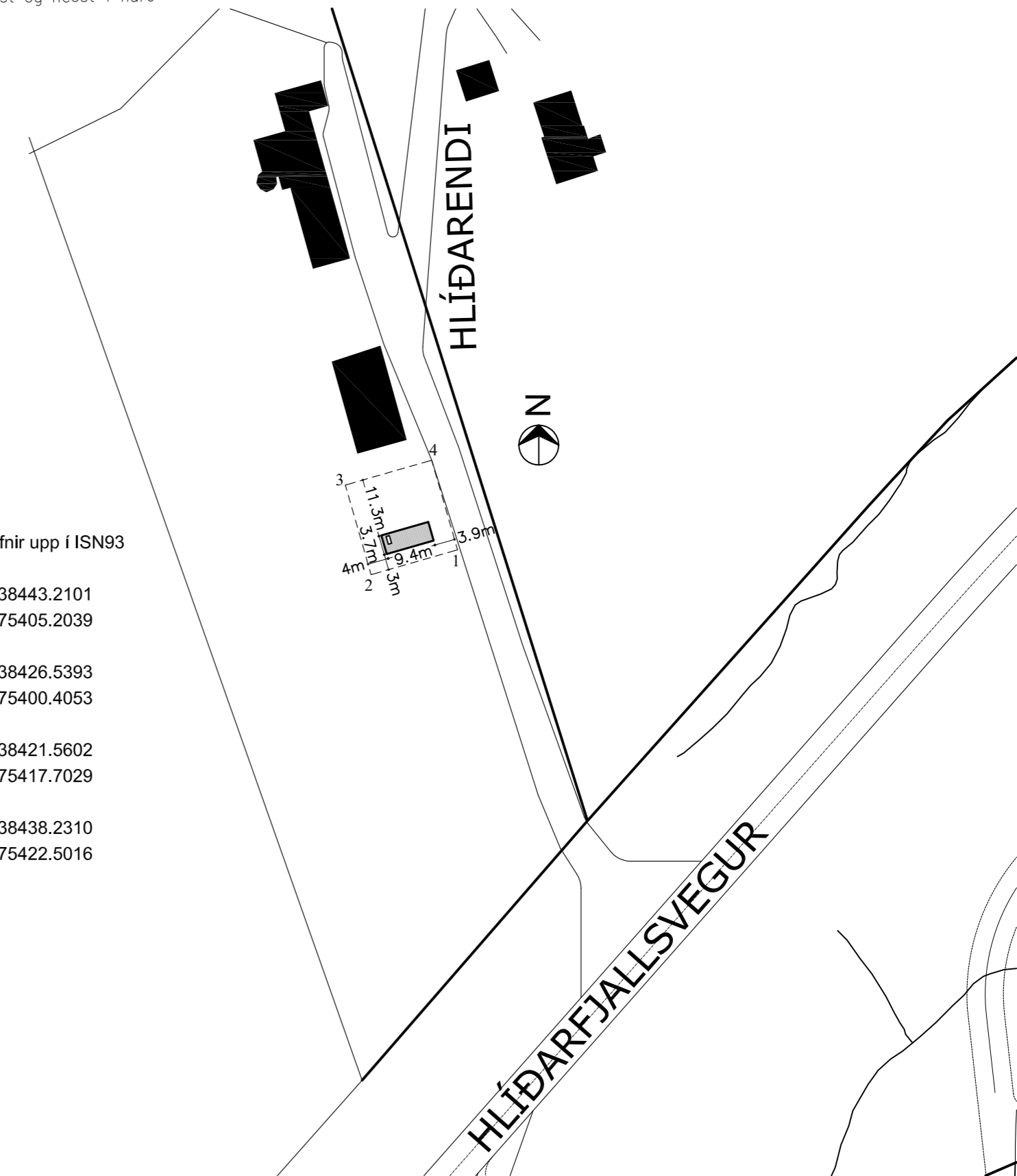

Punktur gefnir upp í ISN93

- 1: X=538443.2101
Y=575405.2039
- 2: X=538426.5393
Y=575400.4053
- 3: X=538421.5602
Y=575417.7029
- 4: X=538438.2310
Y=575422.5016

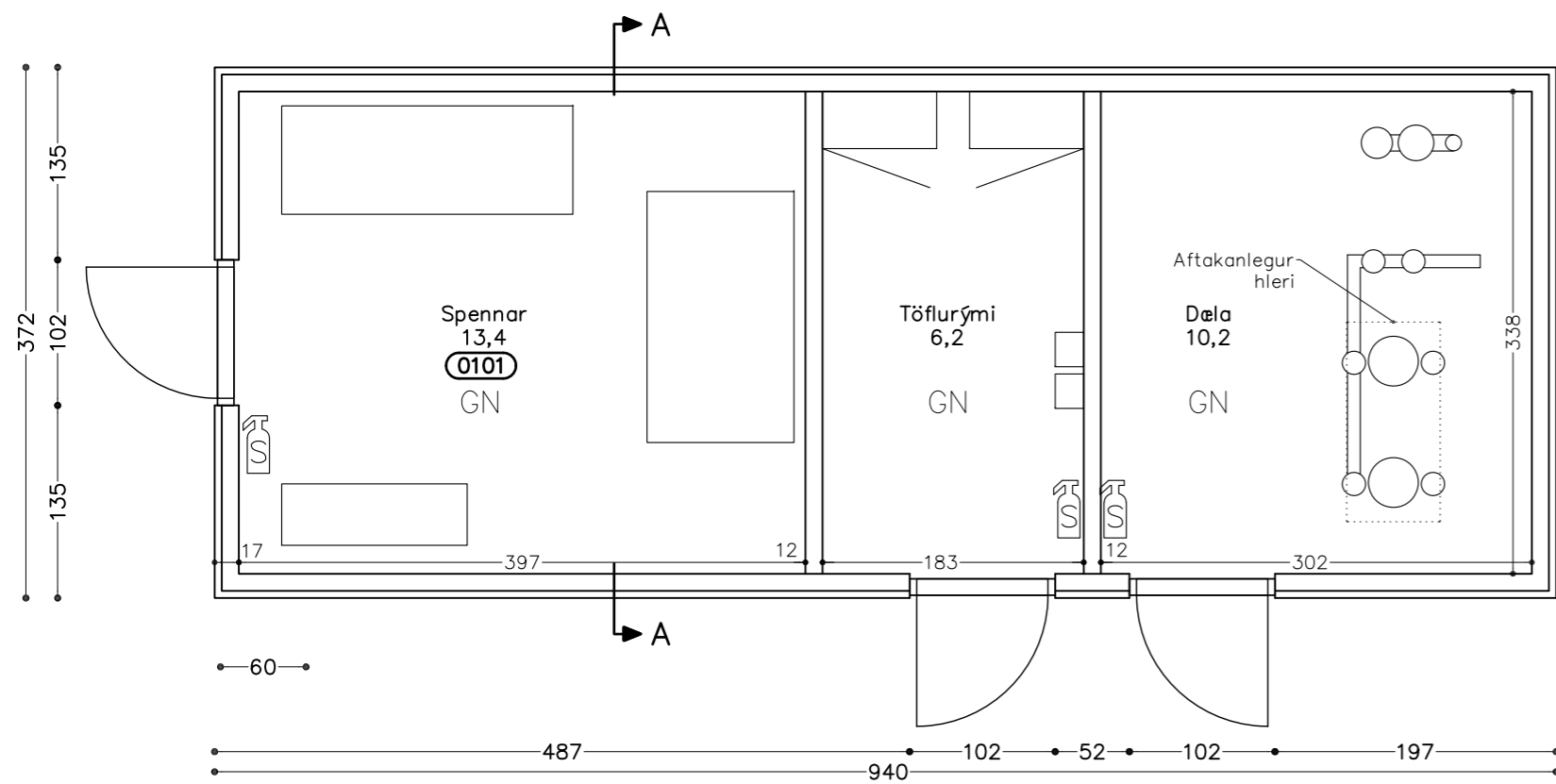

Grunnmynd 1:50

SKÝRINGAR:

Hlíðarendi – Dælu og spennistöð

	Flatarmál	Rúmmál
Mhl. 01	5,3 m ²	
Mhl. 02	35,0 m ²	95,4 m ³
Samtals	41,3 m ²	
Löðvarstærð	312,3 m ²	
Nýtingarhlutfall	0,13	
Landnúmer	L229607	

Almennar skýringar

Húsið er óupphitið dælu og spennistöð. Grafa skal út allan lífrænan jarðveg og fylla í með frostþolinni malarfyllingu. Undirstöður eru steypar. Umhverfis sökkul skal lagt út jarðskaut samkvæmt fyrirmælum rafveitu. Útveggir eru léttir timburveggir klæddir að utan með 9mm krossvið, löðréttum léttum og bærustáli. Þak er spennubak klætt að ofan með krossvið og tjörubundnum dák í flokki T. Sett verður galvanhúðað ristagölf milli sökkulveggja.

Koma skal fyrir slökkvitæki í samræði við eldvarnareftirlitið.

Ekki er búnaður með hettu á olíuleka í húsinu. Ekki er vatnsinntak í húsið (annað en sjálf vatnsveitan).

Sjá nánar á teikningu B1 og B2

Eingöngu er heimilt að nota byggingarvörur sem hafa hlotið staðfestingu tilnefnds aðila á samræmi eða eru CE-merktar, samanber kafla VIII í mannvirkjalögum

Hönnunarstjóri:



Opus ehf Strandgata 13 600 Akureyri Sími 461 40 14 opus@opusehf.is	Dæluhús - Hlíðarenda mhl. 02 Akureyri	Verk nr: 000703 Kvarði: 1:50 1:500 Dags: 8. apríl. 2020
Tryggvi Tryggvason 090963-3689 Þröstur Sigurðsson 160563-4439	Grunnmynd, útlit, snið og afstaða. Skýringar	Teikn. nr: A1 Yfirfarið: ÞS
	Teiknað: TT	